

# BYGGVARUDEKLARATION

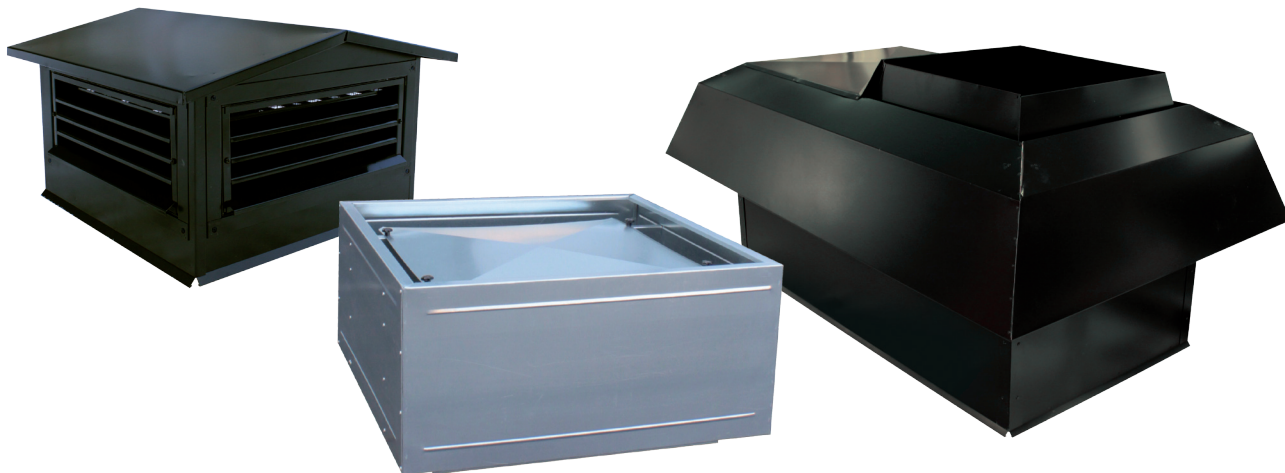

## 1 GRUNDDATA

DOKUMENT-ID	UPPRÄTTAD/ÄNDRAD	KONTROLLERAD UTAN ÄNDRING
C_BVD_Takhuvar_201212	2012-12-18	2012-12-18
DOKUMENTSTATUS		
<input type="checkbox"/> Ny deklARATION <input checked="" type="checkbox"/> Ändrad deklARATION		
	Är varan förändrad?	<input type="checkbox"/> JA, ändrad vara identifieras genom: <input checked="" type="checkbox"/> NEJ Ändringen avser: Ny mall för byggvarudeklARATIONER
PRODUKTNAMN	PRODUKTKOD	VARUGRUPP
FTV, VTV, TTV, BTV, GTV, KTV, KDV, ATV, JTV, CTV, RTV	FTV, VTV, TTV, BTV, GTV, KTV, KDV, ATV, JTV, CTV, RTV	Takhuvar
ÖVRIGA UPPLYSNINGAR		

## 2 LEVERANTÖRSUPPGIFTER

FÖRETAGSNAMN	ORGANISATIONSNUMMER	KONTAKTPERSON
Crenna Plåt AB	556457-3854	Niklas Hyttsten
ADRESS	POSTORT	WEBBPLATS
Kvartsgatan 19	749 40 Enköping	http://www.crenna.se
TELEFON	FAX	E-POST
0171-47 80 50	0171-47 80 55	info@crenna.se
Finns kvalitetssäkringssystem fastställt?		<input checked="" type="checkbox"/> JA <input type="checkbox"/> NEJ
Har företaget miljöledningssystem?		<input type="checkbox"/> JA <input checked="" type="checkbox"/> NEJ
Finns miljöpolicy fastställd av företagsledningen?		<input checked="" type="checkbox"/> JA <input type="checkbox"/> NEJ
Företaget är certifierat enligt		<input type="checkbox"/> ISO9000 <input type="checkbox"/> ISO14000 <input type="checkbox"/> Annat:
ÖVRIGA UPPLYSNINGAR		



# BYGGVARUDEKLARATION

## 3 VARUINFORMATION

LAND FÖR SLUTTILLVERKNING	OM LAND EJ ANGES, ANGE ORSAK	ANVÄNDNINGSOMRÅDE
Sverige	-	Ventilation
Finns säkerhetsdatablad för varan?		<input type="checkbox"/> JA <input type="checkbox"/> NEJ <input checked="" type="checkbox"/> IRRELEVANT
Klassificering enligt kemikalieinspektionens regelverk:		<input checked="" type="checkbox"/> IRRELEVANT
Märkning enligt kemikalieinspektionens regelverk:		<input checked="" type="checkbox"/> IRRELEVANT
Är varan registrerad i BASTA?		<input type="checkbox"/> JA <input checked="" type="checkbox"/> NEJ
Framgår rekommenderat användningsområde av teknisk dokumentation?		<input checked="" type="checkbox"/> JA <input type="checkbox"/> NEJ
Finns entydig och varaktig märkning på varan (tillverkare, produktbeteckning m.m.)?		<input checked="" type="checkbox"/> JA <input type="checkbox"/> NEJ
Anknyter märkningen till teknisk dokumentation så att varan entydigt kan identifieras?		<input checked="" type="checkbox"/> JA <input type="checkbox"/> NEJ
ÖVRIGA UPPLYSNINGAR		

## 4 INNEHÅLL

Varan består vid leverans av följande delar/komponenter och med angivna kemiska sammansättning

INGÅENDE MATERIAL/ KOMPONENTER	INGÅENDE ÄMNEN	VIKT % ALT G	EG-NR/CAS-NR (ALT LEGERING)	KLASSIFICERING	KOMMENTAR
Varmförzinkad stålplåt	Järn, Aluminium, Zink	50-100 %			10 % återvunnet material
Lackering	Polyester eller epoxi-polyester	0-2 %			
Ställer tillverkaren krav på varuinformationsblad enligt Lagen om kemiska produkter (jfr ISO 110141) från berörda leverantörer av kemikalier?					<input checked="" type="checkbox"/> JA <input type="checkbox"/> NEJ
ÖVRIGA UPPLYSNINGAR					
Andelarna varierar beroende på dimension.					

## 5 DISTRIBUTION AV FÄRDIG VARA

TRANSPORTSÄTT FÖR VARAN	MATERIAL I EMBALLAGE	ÄR FÖRETAGET ANSLUTET TILL REPA- REGISTRET?
Bil	Trä och/eller polyeten	<input checked="" type="checkbox"/> JA <input type="checkbox"/> NEJ <input type="checkbox"/> IRRELEVANT
TILLÄMPAR FÖRETAGET ETT SYSTEM MED FLERGÅNGSEMBALLAGE?	ÅTERTAR FÖRETAGET EMBALLAGE?	TILLÄMPAR FÖRETAGET RETURSYSTEM FÖR LASTBÄRARE AV VARAN?
<input type="checkbox"/> JA <input checked="" type="checkbox"/> NEJ <input type="checkbox"/> IRRELEVANT	<input type="checkbox"/> JA <input checked="" type="checkbox"/> NEJ <input type="checkbox"/> IRRELEVANT	<input type="checkbox"/> JA <input checked="" type="checkbox"/> NEJ <input type="checkbox"/> IRRELEVANT
ÖVRIGA UPPLYSNINGAR		
Merparten emballeras ej. Träet och plasten går att material- och energiåtervinna till 100 %.		

## 6 BYGGSCKEDET

Ställer varan särskilda krav vid lagring?	<input type="checkbox"/> JA, specificering:	<input checked="" type="checkbox"/> NEJ	<input type="checkbox"/> IRRELEVANT
Ställer varan särskilda krav på omgivande byggvaror?	<input type="checkbox"/> JA, specificering:	<input checked="" type="checkbox"/> NEJ	<input type="checkbox"/> IRRELEVANT
ÖVRIGA UPPLYSNINGAR			



# BYGGVARUDEKLARATION

## 7 BRUKSSKEDET

Ställer varan krav på insatsvaror för drift och underhåll?	<input type="checkbox"/> JA, specificering:	<input checked="" type="checkbox"/> NEJ
Ställer varan krav på energitillförsel för drift?	<input type="checkbox"/> JA, specificering:	<input checked="" type="checkbox"/> NEJ
Uppskattad teknisk livslängd för varan anges enligt ett av alternativen a) eller b)	a) Referenslivslängden uppskattas till: <input type="checkbox"/> 5år <input type="checkbox"/> 10år <input checked="" type="checkbox"/> 15år <input type="checkbox"/> 25år <input type="checkbox"/> >50år b) Referenslivslängden uppskattas vara i intervallet:     år	
<b>ÖVRIGA UPPLYSNINGAR</b>		

## 8 RIVNING

Är varan förberedd för miljöanpassad demontering?	<input checked="" type="checkbox"/> JA	<input type="checkbox"/> NEJ	<input type="checkbox"/> IRRELEVANT
Kräver varan särskilda åtgärder för skydd av hälsa och miljö vid rivning/demontering?	<input type="checkbox"/> JA, specificering:	<input checked="" type="checkbox"/> NEJ	<input type="checkbox"/> IRRELEVANT
<b>ÖVRIGA UPPLYSNINGAR</b>			

## 9 AVFALLSHANTERING

Är återanvändning möjlig för hela eller delar av varan?	<input type="checkbox"/> JA, specificering:	<input checked="" type="checkbox"/> NEJ	<input type="checkbox"/> IRRELEVANT
Är materialåtervinning möjlig för hela eller delar av varan?	<input checked="" type="checkbox"/> JA, specificering: Plåt till 100%	<input type="checkbox"/> NEJ	<input type="checkbox"/> IRRELEVANT
Är energiåtervinning möjlig för hela eller delar av varan?	<input type="checkbox"/> JA, specificering:	<input checked="" type="checkbox"/> NEJ	<input type="checkbox"/> IRRELEVANT
Har leverantören restriktioner och rekommendationer för återanvändning, material- eller energiåtervinning eller deponering?	<input type="checkbox"/> JA, specificering:	<input checked="" type="checkbox"/> NEJ	<input type="checkbox"/> IRRELEVANT
Är den levererade varan klassad som farligt avfall?	<input type="checkbox"/> JA, specificering:	<input checked="" type="checkbox"/> NEJ	<input type="checkbox"/> IRRELEVANT
<b>AVFALLSKOD FÖR DEN LEVERERADE VARAN</b>			
Finns ingen.			
<b>ÖVRIGA UPPLYSNINGAR</b>			

## 10 INNEMILJÖ

AVGER VARAN VID AVSEDD ANVÄNDNING EMISSIONER?					
<input type="checkbox"/> JA	TYP AV EMISSION	MÄNGD [ $\mu\text{g}/\text{m}^3\text{h}$ ] alt [ $\text{mg}/\text{m}^3\text{h}$ ]		MÄTMETOD	KOMMENTAR
		4 VECKOR	26 VECKOR		
<input checked="" type="checkbox"/> NEJ					
<b>ÖVRIGA UPPLYSNINGAR</b>					